瑞浪散歩

観光についてのお問い合わせ

瑞浪市観光協会
瑞浪市寺河戸町1043-2（瑞浪商工会議所内）
TEL 0572-67-2222

鬼岩観光協会
瑞浪市日吉町鬼岩公園内
TEL 0574-67-0285

瑞浪市地域交流センター「ときわ」
瑞浪市寺河戸町1131-2
TEL 0572-66-1282

みずなみ駅前ふれあい館
瑞浪市寺河戸町1146-1
TEL 0572-67-2623

瑞浪市役所
瑞浪市上平町1-1
TEL 0572-68-2111

日吉コミュニティーセンター
TEL 0572-69-2010

釜戸コミュニティーセンター
TEL 0572-63-2005

稲津コミュニティーセンター
TEL 0572-68-3201

陶コミュニティーセンター
TEL 0572-65-2111

大湫コミュニティーセンター
TEL 0572-63-2360

岐阜県飛騨・美濃観光名古屋センター
名古屋市中区栄4-1-1 中日ビル4階
TEL 052-261-2001

交通機関お問い合わせ

［バス］
東濃鉄道土岐営業所
TEL 0572-59-8760

平和コーポレーション
TEL 0572-68-5175

［タクシー］
東鉄タクシー瑞浪配車センター
TEL 0120-68-2277

平和タクシー
TEL 0120-37-6111

コバヤシタクシー
TEL 0120-33-1168

SKUタクシー
TEL 0572-65-2889

瑞浪市化石博物館、瑞浪市地球回廊キャラクター
デスモくん
瑞浪市化石博物館イメージキャラクター
瑞浪Mio（ミオ）ちゃん

道路によるルート

- 東京 ⇒ 豊田JCT ⇒ 土岐JCT ⇒瑞浪（約4時間30分）
  ［東名高速道路 → 東海環状自動車道 → 中央自動車道］
- 東京 ⇒ 瑞浪（約4時間）［中央自動車道］
- 大阪 ⇒ 小牧JCT ⇒ 瑞浪（約2時間30分）［名神高速道路 → 中央自動車道］

鉄道によるルート

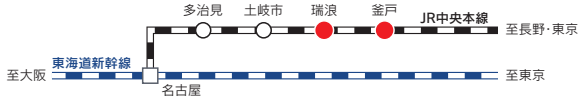

- 新幹線／東京 ⇒ 名古屋（1時間45分）　大阪 ⇒ 名古屋（1時間）
- 中央本線／名古屋 ⇒ 瑞浪（JR快速 45分）

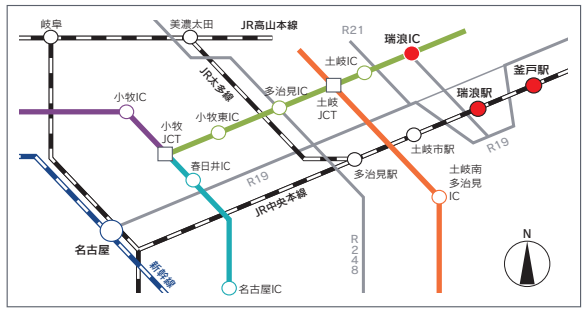

中央自動車道　東名阪高速道路　名神高速道路　東海環状自動車道

発 行
瑞浪市役所 経済環境部商工課
〒509-6195
岐阜県瑞浪市上平町1丁目1番地
TEL 0572-68-2111（代）
HP http://www.city.mizunami.gifu.jp/
E-mail shoko@city.mizunami.lg.jp

2013年12月 発行　第4版

発行日時点の情報のため、店舗情報・価格などが変更されている場合があります。
（各イベントの日程は予定です。事前に瑞浪市役所商工課にお問合せください。）

瑞浪散歩

みずなみさんぽ

瑞浪市を「気ままに 歩き、食す」便利帳

Mizunami Concierge
Spot & Gourmet Guide

語る土産あってこその旅気分。
あれが食べたい！　これが欲しい！
望みを叶える瑞浪コンシェルジュ。

さあ、今日はどちらへ誘いましょう？

瑞浪散歩

みずなみさんぽ

瑞浪市を「気ままに歩き、食す」便利帳

Mizunami Concierge
Spot & Gourmet Guide

CONTENTS

02 特集−1
美しい陶磁器に魅せられる旅
みずなみ焼が世界にデザイン発信！

04 特集−2
瑞浪市民公園（明世）
みずなみの旅はタイムトラベル！

エリアガイド

06 **瑞浪市街地**（瑞浪駅〜中心市街地）
瑞浪を知る、瑞浪の魅力を凝縮したエリア

18 **中山道**（大湫〜日吉）
歴史と文化の道を歩く ウォーキングエリア

24 **水のまち**（土岐〜釜戸）
土岐川の流れと自然を楽しむエリア

32 **陶のまち**（稲津〜陶）
世界一！ 陶磁器の魅力があふれるエリア

40 **お宿＊温泉**

43 特集−3
ゴルフのまち みずなみNaVi

46 特集−4
瑞浪の新観光スポット

48 お問い合わせ一覧
MAP
アクセス

瑞浪散歩 旅のアイコン

- **体感する** 体験＆感動あふれるスポット
- **味わう** 美味しいグルメに出会えるお店
- **持ち帰る** お土産が手に入るショップ

マップコード

マップコードとは日本全国どこでも行きたい所を最大10桁の数字で特定する地図サービスです。マップコードの操作方法はカーナビの機種によって異なりますので、お使いのカーナビ取扱説明書をご参照ください。
※場所によってはピンポイントにならない場合があります。
※カーナビの種類によっては対応していない場合があります。
「＊」以降を入力しないと対応する機種もあります。

現在のうつわ

提供：株式会社　深山

美しい陶磁器に魅せられる旅

提供：小田陶器株式会社

みずなみ焼が世界にデザイン発信！

Mizunami-Ware

この地方には1300年という焼き物の、長く深い歴史があります。恵まれた良質な土、陶工の心と技は、今も綿々と受け継がれています。「みずなみ焼」というブランドは、磁器を中心とした現在の焼き物。日常的に使われ、なおかつ芸術性の高い商品の開発と販売を行っています。“伝統”を受け継ぎ“現在”そして“未来”に通じる表現を心がけて作られた新しい焼き物。高品質食器「みずなみ焼」は、今世界に向けてその存在を語り始めました。

近藤裕久

Kondo Hirohisa

1975年　瑞浪市生まれ
1993年　岐阜県立多治見工業高等学校窯業科卒業
1999年　NPO法人瑞浪芸術館運営委員
2002年　父・近藤精宏に師事
東急百貨店吉祥寺店
小田急百貨店新宿店
名古屋三越栄店
その他全国のギャラリー、デパートなどで個展

http://hanzawagama.com

美濃の山から土を掘り、粘土を作る。付近で採れた植物を焼いて灰にし、釉薬にする。美濃焼のふるさとである瑞浪市で、薪窯焼成（登窯・穴窯）で素材を大切にした作品を作っています。「自然の中に溶け込むような作品を作り、色々な方に届けたい」そんな気持ちを胸に、他分野とのコラボレーションも今後取り組みたいと思っています。

牧野真由子

Makino Mayuko

1984年　瑞浪市生まれ
高校卒業後、クラブイベント・名古屋市内ギャラリーにて平面作品のグループ展など活動
2003年　名古屋スペースプリズム「PRISM3 illustrators selection」入選
2012年　多治見工業高等学校専攻科　卒業
2013年　四日市萬古陶磁器コンペ2013　入選

作品を見た人に、クスッと笑ってもらえるような作品を作りたいと思っています。陶磁器業が地場産業である瑞浪市に生まれ、最初は上絵付けからこの業界に入りました。面白いものは柔軟に取り入れ、試行錯誤しています。上絵付けはもちろん、釉薬の面白さ、深さ、可能性を探しながら今後も幅広い作品に挑戦していきたいです。

体感する

瑞浪市民公園　Mizunami Citizens Park

明世

観る、学ぶ、遊ぶ、体験施設が充実。
太古の地球から時間を越えて未来の世界へ！

瑞浪市民公園は、約30haの園内に化石博物館をはじめ、文化施設や体育施設が集まる総合公園です。季節ごとに各種イベントが開かれ、芝生公園・いこいの広場は団体客や、家族連れなど多くの人出で賑わいます。

興徳寺の茶壺
瑞浪市陶磁資料館

浮島の幻想
瑞浪市市之瀬廣太記念美術館

園内MAP

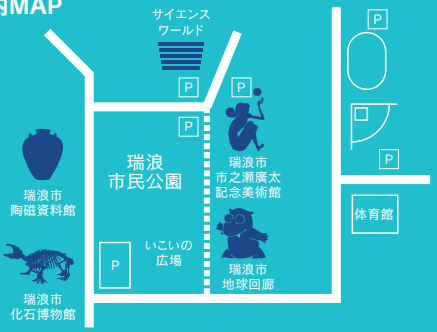

古代のロマンと未来を拓くサイエンスが熱い！

みずなみの旅はタイムトラベル！

1 デスモスチルス（瑞浪市化石博物館）

2 案内ロボット「サイマル」（サイエンスワールド）

サイエンスワールド　map C-4

サイエンスショーや科学実験、工作などを体験できる施設です。びっくりするような実験、不思議な現象、楽しい工作を実際に体験してみましょう。

瑞浪市明世町戸狩54　TEL 0572-66-1151
［開館時間／9：00～17：00］　入館無料（ワークショップは別途）

瑞浪市化石博物館　map C-4

瑞浪市から産出する2000万年～1500万年前の化石をはじめ、様々な化石、地質資料を展示しています。かつて瑞浪が海だったことなども解説されています。

瑞浪市明世町山野内1-47　TEL 0572-68-7710
［開館時間／9：00～17：15（入館は16:45まで）］入館料／200円（高校生以下無料）

瑞浪市陶磁資料館　map C-4

明治から現代に至るまでの近代陶磁器が展示されています。窯の模型や当時の技術、道具の解説もあり、年に1、2回実際に焼成を行う登り窯もあります。

瑞浪市明世町山野内1-6　TEL 0572-67-2506
［開館時間／9：00～17：15（入館は16:45まで）］入館料／200円（高校生以下無料）

瑞浪市市之瀬廣太記念美術館　map C-4

瑞浪出身の彫刻家である市之瀬廣太氏の作品約300点を収蔵し、展示。特別展では多彩な企画で、芸術との新鮮な出会いを楽しむことができます。

瑞浪市明世町戸狩2-17　TEL 0572-68-9400
［開館時間／9：00～17：15（入館は16:45まで）］入館料／200円（高校生以下無料）

瑞浪市地球回廊　map C-4

「地球を考える」をテーマに46億年の地球史に迫ります。地下壕を利用した全長270mの施設。200インチのハイビジョン映像や恐竜模型は迫力があります。

瑞浪市明世町戸狩67-1　TEL 0572-68-9950
［開館時間／9：00～17：15（入館は16:45まで）］入館料／200円（高校生以下無料）

＊［休館日（全館共通）］／毎週月曜日・祝日の翌日・年末年始（休館日は各館にお問合せください）

瑞浪市街地 Mizunami City Area

瑞浪駅～中心市街地

1

瑞浪を知る、瑞浪の魅力を凝縮したエリア

JR瑞浪駅を中心とした市街地は、都市計画によって整備された美しい街です。商店や飲食店が集中する駅前通りから路地に入ると、昔ながらの風情が残り、懐かしさも感じられます。毎年8月初旬には「瑞浪美濃源氏七夕まつり」が3日間にわたって盛大に催され、期間中毎日行われるバサラ演舞は大勢の踊り子と見物客で賑わいます。最終日のバサラ大パレードには全国から70チーム・延べ3500名（H25年実績）が参加。威勢良く踊りながら駅周辺の通りを練り歩くと、まち全体が大きな生き物のようにうねります。また、みずなみ祈願大花火大会は祈願協賛金で3000発もの花火が打ち上げられ、夏の夜空を彩ります。

2 3 4 5

1 瑞浪美濃源氏七夕まつり バサラパレード　2 瑞浪美濃源氏七夕まつり みずなみ祈願大花火大会
3 整備された市街地　4 瑞浪美濃源氏七夕まつり クレイオブジェコンテスト　5 田中泥薬師

❀花ごよみ＊＊

桜（さくらさくらのさんぽみち）
……4月上旬

（問合せ）瑞浪市商工課　TEL 0572-68-2111

瑞浪市街地エリアのお祭り・イベント

岩屋不動五日えびす	1月5日	明世町戸狩
高松山観音堂の縁日	2月第3日曜日	西小田町
初午大祭	3月第1日曜日	寺河戸町（明徳稲荷神社）
こいのぼり祭	5月 3・4・5日	明世町（市民公園内）
瑞浪美濃源氏七夕まつり	8月7日に近い金～日曜日	寺河戸町（JR中央本線瑞浪駅前）
瑞浪市農業祭	11月第3日曜日	北小田町（中央公園）
バサラカーニバル	12月中旬	寺河戸町（JR中央本線瑞浪駅前）

体感する

観る、触る、作る、学ぶ、持ち帰る
知りたい心を満足させるところ

博物館、資料館、美術館などといった文化施設が多くあり、ワークショップ、学習地など、体験型の学びと想像の場所が様々に用意されています。

野外学習地

map C-5 | 体感する 01

1700万年前を実感

土岐川の河原で、貝や植物などの化石の観察・採集ができます。サメの歯や大きなクジラの骨も産出しているので、山に囲まれたこの瑞浪が かつては海だったことがわかります。掘り出した化石について質問などがあれば、瑞浪市化石博物館に持って行くと学芸員が詳しく説明してくれます。

持ち物（許可証が必要）
採集用具（カナヅチやタガネなど）
※道具の貸し出しは行っていません

イシカゲガイ

タマツメタガイ

メジロザメの歯

フナクイムシの巣穴

ホタテガイ

必ず瑞浪市化石博物館の受付で許可を取ってください

●所在地／瑞浪市松ヶ瀬町（指定野外学習地）　●問合せ／TEL 0572-66-7710
●アクセス／JR瑞浪駅下車徒歩約15分、中央自動車道瑞浪ICより約3分　98 403 387*86

地域交流センター ときわ

map C-5 | 体感する 02

ここから拡がる地域の和！

アートグループの作品展示・観光物産案内・新しい世界が広がるチャレンジ講座・元気あふれるシルバー講座・200インチ大画面のときわ映画館・楽しさいっぱいうたごえ喫茶・子育て支援や心の居場所支援事業など、地域のサークル・文化活動の拠点として「学ぶ・楽しむ・健康」を体験できる魅力いっぱいの地域交流センターときわです。

●所在地／瑞浪市寺河戸町1131-2　●問合せ／TEL 0572-66-1282
●開館時間／9:00～21:00　●休館日／年末年始　●駐車場／50台（施設利用者無料）
●アクセス／JR瑞浪駅下車徒歩約3分、中央自動車道瑞浪ICより約5分　98 405 684*55

ミュージアム中仙道

map B-5 | 体感する 03

地域文化活動を支える

様々な分野の豊富な所蔵品があり、常設展は歌舞伎資料、陶磁器、絵画、武具甲冑の4つの部屋に分類展示されています。個展室では企画展やアーティストの個展も開催しています。多目的ホールは講習会、音楽会、レセプションなどに利用されています。

●所在地／瑞浪市明世町戸狩331　●問合せ／TEL 0572-68-0505
●開館時間／9:00～17:00　●休館日／毎週月曜日・年末年始　●駐車場／70台
●入館料／200円（中学生以下無料）
●アクセス／JR瑞浪駅下車徒歩約20分、中央自動車道瑞浪ICより約3分　98 403 554*53

瑞浪鉱物展示館 カルール

map C-4 | 体感する 04

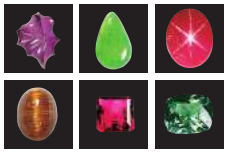

世界中の鉱物・宝石を展示

鉱物・宝石の専門博物館です。鉱物展示室では、コレクターであるオーナーが世界中から収集した鉱物20000点の収蔵品のうち3000点を、宝石展示室では原石、カットストーン3000点を展示しており、リング、ネックレスなどのジュエリーも販売しています。

●所在地／瑞浪市寺河戸町1205　●問合せ／TEL 0572-67-2140
●開館時間／10:00～19:00　●休館日／毎週火曜日・年末年始　●駐車場／6台
●入館料／一般 150円、小中学生 100円［団体割引有り］
●アクセス／JR瑞浪駅下車徒歩約5分、中央自動車道瑞浪ICより約10分　98 435 045*71

味わう

瑞浪の中心街は味の宝庫。
懐かしい味、斬新な味を食べ尽くそう。

何代も続く老舗から、修行を積み瑞浪を居として出発した新しい店まで、味もスタイルも様々な店が集中。どの店にも自慢の一品があり、できれば一つひとつ試していきたい。
ここはクセになる街です。

Mizunami Concierge Recommend
瑞浪ボーノポーク

県開発の種豚をもとに、専用飼料で飼育。霜降りが多く脂の甘みが強い。豚肉本来の味が堪能できる。

四季の膳 ひさご

［割烹］ map C-5 味わう 01

試したい不思議食感湯豆腐

名物店主のオリジナルメニューが人気の和食店。冷やした「射込みトマト」は涼やかで中の肉もさっぱりと美味。全国に発送も可(4～9月)。試行錯誤の末65年前に開発したという、木綿豆腐のあんかけ湯豆腐は“味は木綿で舌ざわりはまるで絹ごし”を実現。程よい塩加減のどじょうの唐揚げもどうぞ。

●所在地／瑞浪市寺河戸町1136-5 ●問合せ／TEL 0572-68-2658
●営業時間／(昼)11:30～13:30(土・日・祝日休み) (夜)17:00～23:00 ●定休日／毎週日曜日
●席数／合計41席 ●駐車場／3台 ●HP／http://www.nande.com/hisago/ 98 405 713*50

日本料理 日吉屋

［和食］ map C-5 味わう 02

丁寧に心をこめた日本料理

自家製の漬け込み味噌や照り焼きだれを使った魚の焼き物、丁寧に取っただし汁で一品ごとに炊き上げた煮物、新鮮な刺身、瑞浪産の赤卵を使った卵焼き、まろやかな酢の物など、生粋の日本料理を楽しむことができます。地元産のお米を使ったご飯、赤出し、デザートがついた松花堂膳がおすすめ。

●所在地／瑞浪市寺河戸町1141-4 ●問合せ／TEL 0572-68-2331
●営業時間／(昼)11:30～13:30 (夜)要予約 ●定休日／毎週木曜日
●席数／100席 ●駐車場／15台 98 405 746*38

日本料理 鳥安

［割烹］ map C-5 味わう 03

伝統の技で美味しい鳥料理

三代続く鳥料理の老舗です。中でも鳥の鍋料理はイチオシの人気メニュー。他にも懐石料理、鳥のにぎり寿司、日本料理、定食など各種あります。カウンターから個室、お座敷もあり、ゆっくりと伝統の味を楽しむことができます。ランチはとてもお値打ちで地元の人も気軽に足を運びます。

●所在地／瑞浪市寺河戸町1095-1 ●問合せ／TEL 0572-68-3067
●営業時間／(昼)11:00～14:00 (夜)17:30～22:00 ●定休日／毎週火曜日
●席数／100席 ●駐車場／15台 ●HP／瑞浪グルメ飲食店ガイドで検索 98 405 503*61

中国料理 紅蘭

［中華］ map C-5 味わう 04

こだわり餃子がおすすめ

一品料理でおすすめは、豚のミンチと白菜・キャベツを使った店主自慢の手作り餃子です。マイルドな味わいの酢豚やニラと豆腐の炒め物も人気があります。満足の各種ランチは、品数も豊富で定食もあり、誰と行ってもお好きな料理に出会えます。忘・新年会、歓送迎会などにもよく利用されています。

●所在地／瑞浪市寺河戸町1114-2 ●問合せ／TEL 0572-68-3047
●営業時間／(昼)11:30～14:00 (夜)16:30～21:00 ●定休日／毎週水曜日
●駐車場／4台 98 405 591*14

与志多（よしだ）

［焼肉］ map C-5 味わう 05

人気の秘密は鮮度のよさ

店内は和風で落ち着いた雰囲気の焼肉店。安心、安全な食材を提供できるよう、鮮度には特にこだわっています。どのお肉もボリューム満点。お肉、キムチ、コチュジャンなどを一緒にチシャ葉で包み、たれを付けると食べやすく、野菜もとれて女性に人気です。

●所在地／瑞浪市樽上町2-52-2 ●問合せ／TEL 0572-68-3660
●営業時間／17:00～23:00 ●定休日／毎週水曜日 ●URL／瑞浪グルメ飲食店ガイドで検索
●席数／60席 ●駐車場／25台 98 375 708*85

レストラン パル　[レストラン]　map C-5　味わう 06

あんかけスパならここ

あんかけスパゲティー、手作りピザはぜひ試してほしい一品。その他各種定食、日替わりモーニング、日替わりランチも好評です。14:00～17:00まで全てのドリンクに手作りケーキをサービス。予約制で20人程度のお座敷もあります。電話をかけておけば待たずにテイクアウトも可能です。

●所在地／瑞浪市樽上町1-20　●問合せ／TEL 0572-67-1505
●営業時間／8:30～21:00　●定休日／毎週月曜日　●HP／瑞浪グルメ飲食店ガイドで検索
●席数／(テーブル)40席（座敷)20席　●駐車場／7～8台　98 405 053*40

ベルエキップ　[フレンチレストラン]　map B-5　味わう 07

瑞浪を、器を愛するフレンチ

“良き友”という名のフレンチレストラン。毎日焼くパン、スペシャリテ“究極のスープ”やルーアン鴨の3時間ロティ(要予約)も召しあがれます。時期により猪や鹿、熊なども。特製デザートは受賞歴あり。器は全て地元のみずなみ焼で野菜も瑞浪の地物です。

ランチコース1,890円より「瑞浪ベルエキップ」検索

●所在地／瑞浪市薬師町2-55-1　●問合せ／TEL 0572-68-2361
●営業時間／(昼)11:30～14:00[L.O.] (夜)18:00～21:00[L.O.]　●HP／http://bellesan.jugem.jp/
●定休日／不定休(お問合せください)　●席数／20席　●駐車場／10台　98 403 162*31

蕎麦処 みずき　[そば]　map C-5　味わう 08

味もたたずまいも愉しむ

築120年の旧加藤邸を改築した木造ならではの落ち着いた雰囲気のお店。中津川市阿木産のそば粉を使い、本わさびは信州安曇野から直送するなど、素材にもトコトンこだわっています。お値打ちの気まぐれランチ他、天麩羅そば、鴨汁もりそばなどがおすすめです。

●所在地／瑞浪市明世町戸狩351-2　●問合せ／TEL 0572-68-3007
●営業時間／(昼)11:00～14:00 (夜)17:00～21:00　●定休日／毎週水曜日・第3火曜日
●席数／24席　●駐車場／10台　98 403 529*00

ふぉんぐ庵　[和食]　map C-5　味わう 09

こだわりの味と器

一軒家を改造した店内。ジャズが流れる穏やかな空間で上質な味をお楽しみください。お料理はコースのみ。米は契約農家のコシヒカリ100％で、露地物野菜や旬の魚を使用して丁寧に時間をかけて仕込んでいます。舌だけでなく目でも味わってください。料理内容は季節によって変わります。 ※要予約

●所在地／瑞浪市寺河戸町871-18　●問合せ／TEL 0572-67-0185
●営業時間／(昼)12:00～14:30 (夜)18:00～21:30　●定休日／毎週日曜日(不定休有り)※慶事・法事はご相談に応じます
●席数／25席　●駐車場／有り(台数に限り有り)　98 200 369*45

美也古　[軽食＆喫茶]　map C-5　味わう 10

レトロな味わいが魅力

甘味処から出発したというこの店のあんみつ豆は絶品。手づくりへのこだわりと先代からの教えを大切に、昔ながらの素朴な味を守っています。モーニングには手づくりのヨーグルトがついています。オムライス、ピラフ、イタリアンスパゲティーなどが定番メニュー。

●所在地／瑞浪市寺河戸町1189-2　●問合せ／TEL 0572-68-2932
●営業時間／8:00～18:00　●定休日／毎週木曜日
●席数／42席　●駐車場／4台　98 405 651*46

加登屋食堂　[食堂]　map C-5　味わう 11

懐かしく忘れられない味

名物あんかけカツ丼は、卵がまだ貴重だった創業当時、少ない卵でいかにボリュームを持たせようかと考え出されたもの。カツオなど5種類の素材から深みのある味と豊かなコクのだしをとり、とろみと甘みを加え、素朴な味わいに仕上げます。地元の受験生は、ここのカツ丼で縁起をかつぐとか。

●所在地／瑞浪市寺河戸町1144-6　●問合せ／TEL 0572-68-6121
●営業時間／(昼)11:00～14:30 (夜)16:00～20:15　●定休日／毎週木曜日
●席数／64席　●駐車場／3台　●HP／瑞浪グルメ飲食店ガイドで検索　98 405 773*52

鵜舟

［和食］ map C-5 味わう 12

品数豊富な満足ランチ

鰻、刺身、天ぷら、お寿司など、魚料理を中心とした一品料理、会席料理を楽しめ、焼酎、日本酒なども品数が豊富です。ランチの昼御膳は、びっくりするほどお値打ち。刺身、魚料理、茶碗蒸し、小鉢、天ぷら、漬け物、ごはん、みそ汁と盛りだくさんな内容の上、ひと品ずつがとても丁寧です。

●所在地／瑞浪市寺河戸町1101-6　●問合せ／TEL 0572-67-1501
●営業時間／(昼)11:30～14:00(L.O.13:30)　(夜)17:00～22:00[日～21:00](L.O.21:30[日20:30])
●定休日／毎週月曜日　●席数／50席　●駐車場／15台　98 405 532*22

We ♥ Café

待夢珈琲店

［コーヒー専門店］ map C-5 味わう 13

コーヒーマイスターの店

2013年、「温故知新」「一期一会」「おもてなし」をテーマに、アンティークで落ち着いた雰囲気の新店舗をスタートしました。店主自ら世界に足を運び、買い付けてきた優良コーヒーを是非お楽しみください。

●所在地／瑞浪市一色町4-48-3　●問合せ／TEL 0572-68-7516
●営業時間／8:00～19:00　●定休日／毎週火曜日・第1水曜日　●席数／30席
●駐車場／20台　●HP／http://www.ac.auone-net.jp/~timecafe　98 375 467*22

REALIZE リアライズ

［ギャラリー&カフェ］ map B-5 味わう 14

こだわりの珈琲とお値打ちなセット

自慢の芳醇な珈琲は、煎りたて・挽きたて・淹れたて。モーニングからランチ、アフタヌーンまで、どんな時間帯にもこだわりの珈琲とお値打ちなセットがあります。回廊風のギャラリースペースも人気の落ち着いた雰囲気を楽しめるカフェです。

●所在地／瑞浪市西小田町6-131　●問合せ／TEL 0572-67-0676
●営業時間／8:30～18:00(L. O. 17:30)　●定休日／月曜日
●席数／34席　●駐車場／24台　98 372 795*35

持ち帰る

日常にワインと優しいパンとりどりのお菓子はいかが。

日本を代表するソムリエのワインに、天然酵母のパン、絶品の和菓子、洋菓子など、瑞浪の味を持ち帰る時には自然や街の匂い、逸話も一緒に連れて帰ってください。きっとあなたのお気に入りが見つけられるはずです。

Mizunami Concierge Recommend

からすみ

米の粉を加工した、東美濃地方で昔から愛される素朴な味わいの和菓子。

cave Le Bouchon

カーヴ ル・ブション ［ワイン専門店］ map C-5 持ち帰る 01

ソムリエの選ぶワイン

イタリア、フランスを中心に、マスターソムリエ牛田晃稔氏が30年かけて探し出した様々なワインを日本に紹介しています。おすすめのサルデーニャ島産ルッツァーナはイタリア政府が保護する古代ローマ時代の古いブドウ、カニュラーリ種から造られた絶品、入手困難なワインとして贈答品、土産品に喜ばれています。

●所在地／瑞浪市一色町5-8　●問合せ／TEL 0572-67-1139
●営業時間／10:00～21:00　●定休日／毎週木曜日
●駐車場／12台　98 375 377*64

ベーカリー WAGOU

［パン製造小売］ map B-5 持ち帰る 02

天然酵母の優しい味わい

ログハウス風で温かみのあるかわいらしいパン屋さん。新風味が好評のクルミレーズン入りのスコーンを一度お試しください。チーズブールやベーコンエピもおすすめ。全て良質素材を使っています。売切れご免の食パンやフランスパンは予約した方が確実かも。優しいご夫婦の人柄にも癒されます。

●所在地／瑞浪市和合町1-92-1　●問合せ／TEL 0572-68-1808
●営業時間／10:00～18:00　●定休日／毎週月・木曜日
●駐車場／5台　98 402 126*77

三乃月（みのづき） ［和菓子］ map C-5 持ち帰る 03

季節を彩る深い味わい

ショーケースにならぶ優しく美しい和菓子の数々。季節ごとの彩りはすべて自家製で一つひとつ丁寧に手作りされています。人気のもちどら焼は、ひかえめな甘さの粒あんをもっちりしっとりの外皮で包み、食感が楽しい一品。瑞浪名物の化石パイや栗きんとんなどお土産にいかがですか。

●所在地／瑞浪市寺河戸町871-8　●問合せ／TEL 0572-68-2620
●営業時間／8:00～20:00　●定休日／毎週木曜日
98 405 609*18

美濃廣庵（みのひろあん） ［和菓子］ map B-5 持ち帰る 04

圧倒12種類の鬼まんじゅう

素材を生かした懐かしいお菓子を作っています。特に鬼まんじゅうは種類が豊富で、ゆずが入ったものやヤーコンを使ったものなど、数種の芋の他に変わり種もたくさん用意されています。また、各種からすみ（この地方独特の和菓子）も人気の商品です。団体向けに定食もあります。（団体は要予約）

●所在地／瑞浪市薬師町2-56　●問合せ／TEL 0572-68-3131
●営業時間／8:30～19:00　●定休日／年末年始
●席数／200席　●駐車場／10台
98 403 102*40

手づくりケーキ シンフォニー ［洋菓子］ map C-5 持ち帰る 05

素敵なケーキをお値打ちに

とっても美味しくて、ビックリするくらいお値打ちのケーキがたくさん。トリュフショコラケーキをはじめ、フルーツたっぷりのロールケーキ、紅茶ムースにイチゴのタルトなど。誕生日やお祝いに＋300円～でオリジナルイラストや似顔絵を描いてくれるデコレーションケーキも大人気です。

●所在地／瑞浪市樽上町1-36　●問合せ／TEL 0572-67-1023
●営業時間／10:00～20:00　●定休日／毎週水曜日
98 405 023*05

フランス菓子 アンジェリーナ ［洋菓子］ map C-5 持ち帰る 07

やさしい甘さの逸品ケーキ

高品質な材料を使用し、特に卵は瑞浪産の高級卵だけを使うこだわり。コニャックの香り豊かな人気のブランデーケーキは、しっとりなのに優しい味わい。アマンディーヌ（コクのあるパウンドケーキ）やオレンジケーキ（軽い食感のヘルシーケーキ）もおすすめ。また、店内にはカフェスペースもあります。

●所在地／瑞浪市上野町3-73-1　●問合せ／TEL 0572-68-0655
●営業時間／9:00～19:00　●定休日／毎週火曜日
●席数／11席　●駐車場／6台
98 405 155*83

七三平（なみへい） ［たこ焼き］ map C-5 持ち帰る 06

地元で愛され25年

長年続く温かい味が、国道19号沿いにあります。
定番メニューであるたこ焼きの中にあるサクサクの食感の秘密はたっぷりの天かす。やみつきになる優しい味です。
ピザ、お好み焼き、各種ドリンクなどもあり、お持ち帰りはもちろん店内でも味わうことができます。

●所在地／瑞浪市土岐町7407－1　●お問合せ／0572－68－3057
●営業時間／10:30～17:00　●定休日／月・火（祝日の場合は営業し、翌平日休み）
●席数／6席　●駐車場／2台
98 406 545*62

あまから 瑞浪店 ［五平餅］ map C-4 持ち帰る 08

香ばしい匂いも美味しい

つぶしたご飯をひとくちサイズに丸め、串に3つさした団子型の五平餅は、子どもや女性、お年寄りにも優しいサイズ。醤油、砂糖、ごま、くるみなどを使ったあまからいタレがやみつきになる味。テイクアウトが多いですが、赤かぶや野沢菜のお漬け物と一緒に雰囲気ある店内で楽しむのもいいですよ。

●所在地／瑞浪市寺河戸町1212　●問合せ／TEL 0572-67-2369
●営業時間／10:00～18:00　●定休日／毎週月曜日（祝日の場合は営業。翌日休業）
●席数／16席　●駐車場／3台
98 405 793*84

中山道 Nakasendo Area

大湫〜日吉

1

歴史と文化の道を歩く ウォーキングエリア

中山道は、関ヶ原の合戦の後整備された江戸幕府直轄の五街道のひとつで、江戸日本橋から京都三条大橋を結んでいました。別名「姫街道」とも呼ばれており、東海道に比べ交通量も難所も少なかったことから、旅の滞りを嫌った婚礼の道として好まれ、将軍家に嫁ぐ行列で大変なにぎわいでした。中でも14代将軍家茂に嫁いだ「皇女和宮」の行列は群を抜き、一行が立ち寄った細久手宿、宿泊した大湫宿には多くの逸話が残されています。

瑞浪散歩（みずなみさんぽ）

2

3

4 5

1 中山道琵琶峠の石畳　2 高札場　3 弁財天の池　4 半原操り人形浄瑠璃　5 美濃歌舞伎

❀花ごよみ❋

ツツジ（大湫町／日吉町鬼岩公園）…4月上旬〜中旬
シデコブシ（日吉町鬼岩公園）…4月上旬〜下旬
ヒツジグサ（日吉町弁財天の池）…5月中旬
ヒトツバタゴ（大湫町神田）…5月中旬〜下旬
カキツバタ（日吉町弁財天の池）…5月中旬〜下旬
紅葉（日吉町鬼岩公園）…11月中旬
（問合せ）瑞浪市商工課　TEL 0572-68-2111

中山道エリアのお祭り・イベント

鬼岩福鬼まつり	2月第1日曜日	日吉町（鬼岩ドライブイン駐車場）
半原文楽奉納	4月14日に近い日曜日	日吉町半原（日吉神社）
深沢獅子舞	4月15日に近い日曜日	日吉町深沢（貴船神社）
細久手提灯祭り	7月第4土曜日	日吉町細久手
相生座納涼歌舞伎	8月最終土曜日	日吉町田高戸（相生座）
神明・白山神社例大祭	10月第1日曜日	大湫町
宿白山神社例祭	10月第1日曜日	日吉町宿（白山神社）
相生座敬老歌舞伎	10月第1金曜日	日吉町田高戸（相生座）
酒波神社例大祭（宿獅子舞）	10月15日に近い日曜日	日吉町南垣外（酒波神社）
文楽の日	10月第4日曜日	日吉町半原（半原公民館）

体感する

宿と宿を結ぶ街道
往時を偲んで一時 旅の人となる

尾州藩御定宿 大黒屋

中山道 細久手宿（ほそくて）

map B-2 | 体感する 05

時を遡る現役の旅籠

静かな山あいの、緩やかなカーブの続く通り沿いに、国登録有形文化財の「大黒屋」があります。かつて細久手に25軒あったとされる旅籠のひとつで、宿場町の風情を伝えています。今も当時のまま営業しており、情感溢れる建物と料理、中山道の思い出話が旅人を迎えてくれます。

■ 庚申堂（こうしんどう）

厄よけに造られたとされる庚申堂。街道時代には旅人の休憩所にもなっていました。境内には300年の時を経た江戸時代初期の石仏、石塔群が残されています。

■ 弁財天の池

大湫宿と細久手宿の間（細久手寄り）に位置し、小島にある石祠の中に弁財天が祀られています。浅い池ですが、水を絶やすことなく初夏にはカキツバタが美しい花を咲かせています。

周辺見どころ▶ ■奥之田一里塚 ■開元院 ■北野神社 ■天狗塚展望台

●所在地／瑞浪市日吉町周辺 ●問合せ／TEL 0572-68-2111（瑞浪市商工課）
●アクセス／JR瑞浪駅下車タクシー約20分、中央自動車道瑞浪ICより約20分 98 643 314*04

07 鬼岩公園

map A-3

飛騨木曽川国定公園の一部で、侵食された花崗岩の巨岩怪岩がそびえる景勝地です。

●所在地／瑞浪市日吉町
●問合せ／TEL 0574-67-0285 ●駐車場／100台
●アクセス／JR瑞浪駅下車タクシー約20分、中央自動車道土岐ICより約10分、東海環状自動車道可児御嵩ICより約10分
98 548 735*44

中山道は明治以降、鉄道網の発達により主要街道からははずれました。そのため、昔の姿をとどめる4カ所の一里塚、長く続く石畳、石積みの跡が残る宿の家並みなど、街道には自然、史跡、名所が数多く残されています。

神明神社の大杉

中山道 大湫宿（おおくて）

map D-2 | 体感する 06

皇女和宮の道中を偲ぶ

大湫宿は美濃16宿の中で最も標高が高く、宿をはさんで東西には、難所とされた十三峠、琵琶峠があります。湫とは湿地を意味し、山間のくぼ地となる宿場は高台の大湫観音堂から見渡すことができます。皇女和宮が宿泊した本陣は現在小学校跡となり、皇女和宮が道中詠んだとされる歌碑が建っています。

■ 大湫宿脇本陣

部屋数19、畳数121畳。別棟4という広大な建物でした。現在は半分程度に規模が縮小されていますが、堂々とした門構えはおおむね往時のままの姿をとどめています。

■ 琵琶峠

峠は中山道美濃・近江両国路の最高所。そのため眺望は素晴らしく、往時から諸書に記される名所のひとつです。全長730mにおよぶ国内最長級の石畳は県の史跡に指定されています。

周辺見どころ▶ ■八瀬沢一里塚 ■大湫観音堂 ■高札場

●所在地／瑞浪市大湫町周辺 ●問合せ／TEL 0572-68-2111（瑞浪市商工課）
●アクセス／JR釜戸駅下車タクシー約10分、中央自動車道瑞浪ICより約20分 98 650 622*16

08 美濃歌舞伎博物館 相生座

map B-1

300年余の歴史がある美濃の地歌舞伎を継承する相生座は両花道、回り舞台、セリ上げなど、本格的な芝居小屋です。

●所在地／瑞浪市日吉町8004-25 ●問合せ／TEL 0572-69-2126
●駐車場／30台 ●開館時間／10:30～16:00 ●休館日／毎週金曜日 ●協力費／100円［毎年8月最終土曜日・10月第一金曜日に美濃歌舞伎を上演］ ●アクセス／JR瑞浪駅下車タクシー約20分、中央自動車道瑞浪ICより約20分
98 731 286*48

味わう

季節を愛で、森の空気を一緒にいただく。
渓谷の贅沢な時間を誰と過ごそう。

四季折々に豊かな表情を魅せる素晴らしい景観を楽しみながら、旬の食材を生かした料理をどうぞ。限定メニューや予約制もあり、遠方からも多くの来客があります。あなたの心に少し贅沢なひとときをプレゼントしませんか。

Ryo-an ［ギャラリー＆カフェ］

map A-3 ／ 味わう 15

森を味わう静かなカフェ

小鳥のさえずりや小川のせせらぎを愉しむ、自然に包まれた癒し空間。神戸炭火焙煎コーヒーとケーキでくつろぎのティータイムをどうぞ。30食限定の「森がごちそうランチ」は月替わりのフレンチランチです。2階ギャラリーでは美濃焼、ガラス雑貨、アパレルの展示販売もしています。

●所在地／瑞浪市日吉町9502-1　●問合せ／TEL 0574-68-2208
●営業時間／9:30～17:00　●定休日／毎週月・火曜日
●席数／40席　●駐車場／25台　●HP／http://www.ryouzan.co.jp/
98 548 832*00

レストランおにいわ ［レストラン］

map A-3 ／ 味わう 16

季節を感じる旬の料理

国道21号沿いの鬼岩ドライブインにあります。春は竹の子料理、夏は鰻料理、和風ステーキ、秋は松茸料理、冬はしし鍋、鴨鍋と季節を感じる旬の料理を真心込めて作っています。バス旅行や宴会などの多人数も受け入れ可能。和室、高座椅子も完備で、ゆっくりくつろぐことができます。

●所在地／瑞浪市日吉町9514　●問合せ／TEL 0574-67-0459
●営業時間／10:00～21:00　●定休日／毎週水曜日　●席数／150席
●駐車場／80台　●HP／「レストランおにいわ」で検索
98 548 766*17

中仙道 蔵ノ田 ［蕎麦・うなぎ・麦とろ］

map B-2 ／ 味わう 17

うわさがうわさをよんで

パリパリのうなぎの皮、麦とろや蕎麦につけて食べるボリュームたっぷりのとろろ、おいしい井戸水など話題は尽きません。高速道路を使っての来客も多く、客足の絶えないお店です。

●所在地／瑞浪市日吉町8864-1　●問合せ／TEL 0572-64-2323
●営業時間／11:00～20:00［L.O19:00］　●定休日／毎週火曜日・第3月曜日
●席数／22席　●駐車場／有り
98 642 856*10

持ち帰る

沢山作ることができないのは
材料と製法、品質にこだわりたいから。

時間をかけて作られる中山道ハムは、様々なメディアで紹介される逸品中の逸品。採れたてぷりぷり、肉厚の椎茸の芳醇な深い香りも試してほしい。本物の美味しさを追求した仕事人の、技と心があるところです。

中山道ハム ［手づくりハム］

map B-2 ／ 持ち帰る 09

味に自信の完全無添加製造

岐阜県産の豚肉を原料に、塩、黒砂糖、自家調合のスパイスのみでシンプルに味付け、完全無添加で手造りしています。
長期熟成により、自然に旨味を引き出す製法。
小さな工房でハム、ベーコン、ソーセージ全8品目を製造しています。

●所在地／瑞浪市日吉町8732-27　●問合せ／TEL 0572-69-2412
●営業時間／10:00～17:00　●定休日／不定休　●駐車場／10台
●HP／http://www.e-netshops.net/nakasendo/ ⇦ご購入はコチラ
98 611 840*34

美濃椎茸 ［椎茸］

map B-2 ／ 持ち帰る 10

自然に育まれた深い味わい

豊かな緑、美しい水と空気の中で真心をこめ、大切に育てられた椎茸。採れたての椎茸は風味豊かで、栄養を舌で感じるほどの滋味深い味わいです。シンプルに焼くも良し、鍋も良し、料理を問わず旨味を出します。

●所在地／瑞浪市日吉町8784-1
●問合せ／TEL 0572-64-2626
E-mail:daihyou@minoshiitake.co.jp
●営業時間／9:00～18:00　●定休日／なし
●駐車場／10台
98 671 766*44

水のまち

Mizu-no-Machi Area

土岐～釜戸

1

土岐川の流れと自然を楽しむエリア

瑞浪は、ほぼ中央に土岐川の大きな流れをいだき、水と緑豊かな自然にかこまれた美しいまちです。絶滅危惧種のシデコブシ、分布域が限られることから国の天然記念物に指定されているヒトツバタゴの自生地やハナノキの自生地も多く確認され、保護にも力を入れています。ヒトツバタゴはなんじゃもんじゃともよばれ、5月頃緑の葉にまるで雪がかぶったような見事な花を咲かせます。ハナノキは花の咲く春だけでなく、夏に裏白の葉が風に翻る様、秋の鮮やかな紅葉など1年を通して人々の目を楽しませます。水源となる深い森や滝など、水にまつわる自然が人々の日常にとけ込んでいます。

瑞浪散歩

2

3

4

5

1 櫻堂薬師のシダレザクラ　2 土岐川沿いの造り酒屋　3 野鳥が舞う山里の風景
4 竜吟峡　5 ドラゴン21

❀花ごよみ

桜（土岐川河畔・櫻堂薬師）…4月上旬
マンサク（釜戸町竜吟峡）…2月中旬
タムシバ（釜戸町竜吟峡）…3月下旬～4月上旬
ハナノキ（釜戸町神徳）…4月上旬～中旬
ヒトツバタゴ（釜戸町宿）…5月上旬～中旬
ハス（土岐町櫻堂薬師）…8月中旬
ハナノキ紅葉（釜戸町神徳）…11月中旬
紅葉（釜戸町竜吟峡）…11月中旬
（問合せ）瑞浪市商工課　TEL 0572-68-2111

ヒトツバタゴ

水のまちエリアのお祭り・イベント

秋葉組大黒天祭	1月5日	土岐町鶴城
猿子村まつり	2月第2日曜日	土岐町益見
櫻堂薬師例大祭	4月第2日曜日	土岐町（櫻堂薬師）
笹踊り	10月第2日曜日	土岐町鶴城（諏訪神社）

体感する

自然と寄り添い生きてきた人々の心を垣間みる美しく力強い里山の風景

国道19号沿いでは、卵から生まれ出ようとする2匹の竜のオブジェが竜吟伝説へ招き入れます。瑞浪は美しい水が育んだ歴史と文化の街です。

竜吟峡

map D-3 | 体感する 09

互いを慕って竜が鳴く

竜吟峡を流れる不動川には大小7つの滝があり、水しぶきを上げる姿は雄竜と雌竜が互いを慕って呼び合ったという伝説にふさわしい神秘的な風情があります。竜吟湖へは七滝の小径、せせらぎの小径などハイキングコースが整備され、雄大な滝と四季折々の自然を満喫しながら散策できます。

●所在地／瑞浪市釜戸町　●問合せ／TEL 0572-63-0015　●駐車場／15台
●アクセス／JR釜戸駅下車徒歩約20分、中央自動車道瑞浪ICより約15分　98 590 111*80

瑞浪市自然ふれあい館

map D-3 | 体感する 10

里山の自然を感じる

竜吟の7つの滝を含む緑豊かな竜吟の森を訪れると、ログハウス造りの瑞浪市自然ふれあい館があります。森に親しむ展示や講座を開催しており、自然とのふれあいの場としての活用や、自然保護への理解と協力を得る目的で作られました。散策路では四季を通じて様々な動植物を観察できます。

●所在地／瑞浪市釜戸町1069-307　●問合せ／TEL 0572-63-0015
●開館時間／9:00～17:15　●休館日／毎週月曜日・祝日の翌日
●駐車場／15台　●入館料／無料
●アクセス／JR釜戸駅下車徒歩約20分、中央自動車道瑞浪ICより約15分　98 590 111*80

オススメ

土岐川河畔をサイクリング!

庄内川の上流、土岐川河畔を辿れば、四季を彩る草花や水鳥、そして田園や遠くに望む山々など心癒される景色が次々に流れ、自然との一体感を味わえます。車載でお越しの場合は、瑞浪駅北の市営駐車場が便利です。自転車に乗り換えたら西側の踏切を南へ。

写真提供／協力　CYCLE SHOP DADDY
瑞浪市南小田町4-3
TEL 0572-67-3462

櫻堂薬師

map D-4 | 体感する 11

1200年の時を伝える古刹

弘仁3年（812）創建、嵯峨天皇の勅願寺と伝えられる古刹。戦国時代、織田信長により焼き討ちされたともいわれ、江戸時代に再興されました。
本堂や仁王門、仏像、絵馬、句額など多くの県・市指定文化財を有し、春の例大祭（大般若法要）やシダレザクラのライトアップなども見どころです。

●所在地／瑞浪市土岐町（字桜堂）5728　●問合せ／TEL 0572-68-2111（商工課）
●アクセス／JR瑞浪駅下車タクシー約5分、中央自動車道瑞浪ICより約10分　98 467 329*05

フェスティカサーキット瑞浪

map D-3 | 体感する 12

瑞浪のカートコースが、フェスティカサーキット瑞浪としてリニューアルオープン!

いろいろなタイプのレンタルカートが揃えてあり、子どもから大人まで初めての方でも楽しめます。また、人気のROTAX MAXシリーズをはじめ、SLレースや全日本選手権などのカートレースを開催!インターネットでのレース動画も配信中です。モータースポーツを体験してみよう!

●所在地／瑞浪市釜戸町1064-118　●問合せ／TEL 0572-63-3178
●営業時間／9:00～17:00　●HP／http://www.festika-miz.com　●アクセス／中央自動車道瑞浪ICより国道19号を恵那方面へ約10分。『みわ屋』を越え左折、道なりに案内看板あり。　98 589 379*27

味わう

食材は安心・安全が基本、うどんは手打ちが基本、看板メニューはオリジナルが基本。

頑固なこだわりで料理の味を守りぬく職人気質が、繁盛する店の秘訣となります。豊かな川の流れと自然、そして一途な料理人からの贈り物。この地域限定の料理をぜひご賞味ください。味の虜となること請け合いです。

Mizunami Concierge Recommend

マコモタケ

瑞浪市特産のマコモタケ。中華料理では高級食材として使用されます。

みわ屋 本店 [和食／飛騨牛・豆腐] map D-3 味わう 18

元祖「飛騨牛まぶし」の店

岐阜県の特産品飛騨牛を使った飛騨牛まぶしは、みわ屋が登録商標をもつオリジナルメニュー。たれの付け焼きを繰り返して味を浸透させ、甘だれと、ブレンドした木の実をかけて仕上げた逸品です。特選飛騨牛のステーキやしゃぶしゃぶのほか、自家製の豆腐などこだわりのある味を楽しめます。

●所在地／瑞浪市土岐町3368-3 ●問合せ／TEL 0572-68-3388
●営業時間／11:00～20:30[L.O.20:00] ●定休日／毎週火曜日
●駐車場／約50台 ●HP／http://www.miwaya308.com/ 98 528 502*44

うどんの かま濃 [うどん] map C-4 味わう 19

豊富なメニューに大満足

手打ちうどんのもちもち感と、のどごしのよさ、素材にこだわりを持ちながら、飾らない・気取らない店をモットーにしています。メニューはうどんだけでなくオムライスやおつまみ系も充実。家族や気の合う仲間同士の食事、会社の宴会まで幅広いシーンにも使えます。

●所在地／瑞浪市土岐町6082-1 ●問合せ／TEL 0572-68-1766
●営業時間／11:00～21:00 ●定休日／年中無休（年末年始ほか臨時休業有）
●席数／96席 ●駐車場／有り ●HP／http://www.kamanou.co.jp/ 98 467 254*84

農家ダイニング さくら [バイキング] map C-4 味わう 20

ランチバイキングが大人気！

バイキングスタイルで提供される瑞浪市特産の瑞浪ボーノポークを使ったメニューをはじめ、地元の野菜を使った料理の他、魚・肉料理も充実しています。アフタヌーンには、ドリンク・デザートセットの他、ボリュームたっぷりの定食もあり、大人気のお店です。

●所在地／瑞浪市土岐町6059（きなぁた瑞浪敷地内） ●問合せ／TEL 0572-66-4600
●営業時間／（モーニング）8:00～10:30[L.O.10:20]（ランチ）11:00～14:30[70分間]
（アフタヌーン）14:30～18:00[L.O.17:30] 98 467 404*77

満寿見 [うどん] map C-5 味わう 21

噂の味噌煮込みうどん

「味噌煮込みうどん」は、コシのある手打ちうどんと、数種類の味噌をブレンドしたつゆが深い味わいを生み出しています。びっくりするほど大きな鍋に入っていてボリュームたっぷり！まず見て満足、そして食べて満足できますよ。「すき焼きうどん」も大好評で、こちらもオススメです。

●所在地／瑞浪市土岐町7024-2 ●問合せ／TEL 0572-67-0493
●営業時間／（昼）11:00～14:30[L.O.]（夜）17:00～20:30[L.O.] ●席数／72席
●駐車場／25台 ●定休日／毎週月曜日（祝日の場合は営業、翌日休業） 98 407 210*43

根ちゃん [ホルモン焼き] map D-3 味わう 22

鉄板焼きはこうして食べたい

目の前で豪快に焼く野菜たっぷりの鉄板焼きホルモン。すり鉢で丹念に手作りされた絶品の味噌だれで、焼き肉の香ばしい匂いが店内いっぱいに広がります。おすすめは牛と豚のミックスとんちゃん、イカ焼き、豆腐焼、海鮮チヂミなど。焼き肉屋でなぜか人気の卵焼きも一度ためしてみては。

●所在地／瑞浪市釜戸町2950-2 ●問合せ／TEL 0572-63-3164
●営業時間／17:00～21:00 ●定休日／毎週月曜日・第3日曜日
●席数／30席 ●駐車場／20台 98 561 518*38

持ち帰る

豊かな水の街で、長い歴史をもつ地酒と郷土の味のおやつを持ち帰ろう。

東美濃で味わえる和菓子や串団子型の五平餅。それぞれの店の味を生かしつつ新しい工夫もしています。江戸時代からの歴史と伝統を受け継ぎながら、日々成長する蔵元は、地域貢献や商品アプローチで広い客層をとらえています。

Mizunami Concierge Recommend
地酒
歴史と風土に育まれた瑞浪のお酒をご賞味ください。

中島醸造株式会社

map C-5 | 持ち帰る 11

［地酒・酒器］

歴史を誇る、元禄15年（1702）創業

昔から地元で親しまれるお酒「始禄」のほか、2000年からのブランド「小左衛門」は国内だけでなく世界へも販路を広げており、パリやドイツの星付きレストランでも味わう事ができます。お酒は芳醇旨口タイプ。純米酒ベースのリキュールも造っています。

始禄 文化村

試飲・販売・イベントスペース

ご希望の方には蔵見学（要予約）・試飲・販売（営業日のみ）もしています。
また毎年2月に開催される地元のお祭り「猿子村ふれあいまつり」などのイベント会場としても開放されています。

●所在地／瑞浪市土岐町7181-1　●問合せ／TEL 0572-68-3151
●営業時間／8:00～17:00　●定休日／土・日・祝日
●駐車場／有り　●HP／http://www.kozaemon.jp/
98 406 377*85

若葉株式会社

［地酒］ map C-5 | 持ち帰る 12

300年続く地元の酒蔵

毎年2月に酒蔵が開放され、その年の新酒を試飲、楽しむことができます。お酒の定番としては地元の米から作った、まさに地産地消の純米酒や季節限定のにごり酒などが好評です。直接購入もできます。コンサートや陶芸家の酒器を使った試飲会なども開催されています。

●所在地／瑞浪市土岐町7270-1
●問合せ／TEL 0572-68-3168
●営業時間／8:00～17:00　●駐車場／5台
●定休日／土・日・祝日（休みの時でもTELで相談可）
●HP／http://wakaba-sake.com/
98 406 189*68

真月 虎屋

［和菓子］ map E-3 | 持ち帰る 13

審査会推奨の瑞浪銘菓

北海道小豆を使った七滝竜吟バイと釜戸長石をモチーフにした自家製あんの釜戸長石もなかは、瑞浪を代表する銘菓のひとつ。全国土産品審査会で推奨品に認定されたこともあります。その他、手作り和菓子やカステラ、虎屋羊羹、季節の和菓子など、美味しさも品揃えも大満足です。

●所在地／瑞浪市釜戸町3151-2　●問合せ／TEL 0572-63-3391
●営業時間／8:00～19:00　●定休日／毎週木曜日
●駐車場／1台
98 562 720*50

14 手づくり ま心工房

［弁当］ map C-5

旬の素材にこだわり、手づくりで真心のこもったお弁当や五平餅を届けてもらえます。瑞浪でも人気のお店です。
瑞浪市土岐町7203-28　TEL 0572-68-8014
営業時間／11:00～17:00

15 魚徳

［五平餅］ map C-5

1本80円。くるみが自慢のお店です。子どもからお年寄りまで大好評。常連さんが多いお店です。
瑞浪市寺河戸町1140-8　TEL 0572-68-5627
営業時間／8:00～18:00［木曜日定休］

16 ふくや

［五平餅］ map D-3

一皿五本入500円。団子の形をした五平餅です。自慢の味に遠方のリピーターがいるほどです。
瑞浪市釜戸町2950-4　TEL 0572-63-2694
営業時間／8:00～17:00［不定休］

陶のまち

Tou-no-Machi Area

稲津〜陶

1

2

4

3

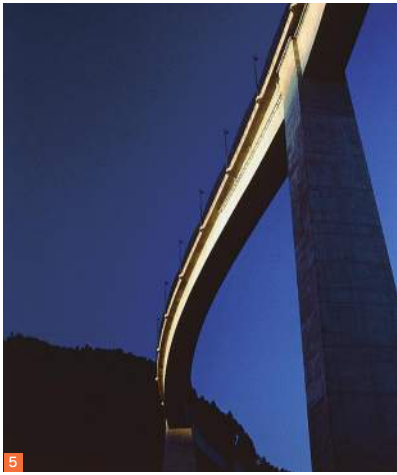

5

1 世界一の美濃焼 こま犬
2 世界一の茶つぼ「豊穣の壺」
3 陶 与左衛門窯
4 世界一の大皿「瑞祥」 5 小里城大橋

世界一！〔ギネスが3つ〕
陶磁器の魅力があふれるエリア

焼き物のまちとして1300年以上もの歴史を持つ瑞浪市。良質の土と歴史に支えられ陶磁器文化を育み、成長させてきました。世界一の美濃焼こま犬（高さ約3.3m、使用粘土15t、焼成273時間）をはじめ、世界一の大皿「瑞祥」（直径2.8m、総重量1.2t、構想から完成まで2年）、世界一の茶つぼ「豊穣の壺」（高さ5.4m、のべ1万2000人の住民が参加、製作期間1年、焼成300時間）は技術と歴史と住民がひとつとなってまちづくり事業として作り上げた象徴的なものです（いずれもギネス認定）。伝統的な美濃焼だけでなく、ものづくりの力にデザイン力を加えた、新しいみずなみ焼を世界に向けて発信しています。

❀花ごよみ

ハナノキ（陶町水上）…4月上旬〜中旬
ヒトツバタゴ（稲津町萩原）…5月上旬〜中旬

☆ライトアップ

世界一の美濃焼こま犬（陶町大川）…12月下旬〜1月上旬
小里城大橋（稲津町小里）…12月下旬頃

（問合せ）瑞浪市商工課　TEL 0572-68-2111

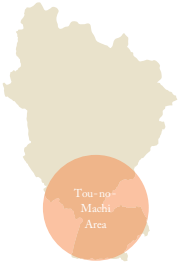

陶のまちエリアのお祭り・イベント

陶恵比寿神社初えびす	1月5日	陶町猿爪
初午大祭	3月第1日曜日	稲津町小里（荷機稲荷神社）
水上祇園祭	7月第3 or 第4土曜日	陶町水上（水上神社）
大川祇園祭	7月第3 or 第4土曜日	陶町大川（八王子神社）
みのり財布祭	11月第2日曜日	稲津町小里（荷機稲荷神社）

体感する

伝統に触れ、感じ、
自分で作り出してみる。

現在の焼き物を扱い、即売も行っている展示場。
タタラや手びねり、ろくろでの陶芸体験ができる工房。
歴史と伝統を感じ、作陶し、焼き物がさらに身近になります。

陶与左衛門窯

map D-7 | 体感する 13

町民が率先して文化を守る

市の南端に位置する陶町には室町時代から江戸時代にかけて多くの窯が築かれ、製品は中馬街道を通り、江戸や京都へと運ばれて行きました。当時の登り窯を町民の手で再現させたのが、県内最大級の六連房式登り窯「陶与左衛門窯」です。隣接する体験工房では絵付け体験、作陶体験ができます。

●所在地／瑞浪市陶町大川　●問合せ／TEL 0572-65-3776　●駐車場／5台
●作陶体験など可能時間／土曜日 13:00～21:00、日曜日 9:00～16:00
●作陶体験料／湯呑茶碗程度 1個：1,000円～（上絵付け体験もできます）＊作陶は要予約
●アクセス／JR瑞浪駅下車タクシー約20分、中央自動車道瑞浪ICより約25分　mt 98 200 525*56

手作り工房 夕立窯ギャラリー

map C-6 | 体感する 14

明るくて楽しい空間

こだわった手作り手描きの器を制作、販売しています。うさぎ、ふくろう、ねこなどの明るく楽しい絵柄は県内外問わずファンが多く、春、秋に行う蔵出しイベントは大勢の方でにぎわいます。本格石窯ピザが食べられる土日のみ営業のカフェもギャラリー内にオープン。ゆったりとした空間でお買い物やお食事を楽しめます。

●所在地／瑞浪市稲津町小里2317-3　●問合せ／TEL 0572-67-3591
●HP／http://www.yudachigama.com/　●駐車場／30台　●休館日／祝日・盆・正月休みあり
●開館時間／平日10:00～16:00　土日11:00～15:00（カフェは土日のみ営業）
●アクセス／JR瑞浪駅下車タクシー約10分、中央自動車道瑞浪ICより約15分　mt 98 317 482*85

カッコーの森

map D-6 | 体感する 15

自然を感じるひととき

瑞浪の最高峰屏風山は名前の通り屏風を立てたような美しい連山で、登山道が整備された登山者に人気の山です。カッコーの森があるのは、その麓の登山道の入口付近。バーベキューやイベントなどを楽しめるフリーサイトがあります。週末のご利用には月～金曜日に予約が必要です。

※要電話確認

●所在地／瑞浪市稲津町小里地内　●駐車場／乗用車10台
●問合せ／TEL 0572-68-3207（小里消費生活協同組合［平日のみ］）
●アクセス／JR瑞浪駅下車タクシー約20分、中央自動車道瑞浪ICより約15分　mt 98 291 700*41

瑞浪芸術館

map D-5 | 体感する 16

芸術の情報発信地へ

江戸時代の茅葺き民家を移築し現代性を取り入れたギャラリーとして運営されています。陶芸・ガラス・絵画・講演・コンサート・ライブなどを開催し本物の芸術のすばらしさを伝える拠点です。

※要電話確認

●所在地／瑞浪市稲津町萩原1220-2　●問合せ／TEL 0572-66-2170
●HP／http://www4.ocn.ne.jp/kayabuki/　●開館時間／10:00～17:00（企画展開催中のみ）
●入館料／企画内容による　●駐車場／40台
●アクセス／JR瑞浪駅下車タクシー約10分、中央自動車道瑞浪ICより約15分　mt 98 381 607*32

小里川ダム

map D-6 | 体感する 17

自然と調和する巨大建造物

小里川ダムは水害を防ぎ、川の環境を守り、発電を行うことを目的に建設された多目的ダムです。堤高は114mあり、ダムの中に自由に入って見学することができます。建設時クレーンがあった現展望台からの眺望は素晴らしく、また、最下部へ降りて見上げるとそのスケールの大きさに圧倒されます。

●所在地／瑞浪市陶町猿爪　●開放時間／11:00～16:00　●休館日／毎週月曜日（月曜日が祝日の場合は開館）
●問合せ／TEL 0573-59-0056（国土交通省庄内川河川事務所 小里川ダム管理支所）　●駐車場／13台
●アクセス／JR瑞浪駅下車タクシー約15分、中央自動車道瑞浪ICより約20分　mt 98 291 231*77

味わう

地元の人に親しまれる名店ぞろい。
四季を味わう郷土料理を堪能。

季節ごとにその地域に根付いた産物を使い、地域独自の調理法で作られた料理が楽しめます。ゴルフ帰りの利用客も多い店が揃っています。

Mizunami Concierge Recommend
ジビエ料理
猪や鹿や鴨など野生の鳥獣肉を使った料理です。

御料理 柳家 [会席／郷土料理] map F-7 味わう 23

懐かしさ漂う囲炉裏の店

何度も足を運ばれるお客様が絶えない人気のお店。季節の天然素材を囲炉裏端で堪能できます。春は天然渓流魚、夏は郡上天然鮎や天然鰻、秋は松茸などきのこづくし、冬は猪肉や鹿肉などそれぞれの季節にしか味わえない素材を、和やかな雰囲気の囲炉裏で味わうのはまた格別。 ※要予約

●所在地／瑞浪市陶町猿爪573-27 ●問合せ／TEL 0572-65-2102
●営業時間／(火～土)12:00～22:00 (日)12:00～21:00
●定休日／不定休 ●駐車場／30台
98 235 704*31

泉成（せんなり） [郷土料理] map E-7 味わう 24

素材の良さが一番！

毎日仕入れる海の幸を使った海鮮料理と、注文を受けてからさばく鰻料理が人気。懐かしい雰囲気と元気なお母さん、そして一見強面の大将、どこか映画の一コマのよう。山間の街だからこそ、新鮮なネタを大将自らの舌で選び、一番のおすすめ料理に仕上げる、地元の人もイチオシのお店です。

●所在地／瑞浪市陶町水上176-16 ●問合せ／TEL 0572-65-4054
●営業時間／(昼)11:00～13:00 (夜)17:00～21:00 ●定休日／毎週水曜日
●席数／(1階)28席 (2階)40席 ●駐車場／5台
98 231 027*35

寿司季節料理処 きてや [寿司・会席／郷土料理] map E-6 味わう 25

四季の天然素材を味わう

春は山菜に天然アマゴ・イワナの塩焼き、夏は天然郡上鮎の塩焼き。鮎料理はわざわざ遠方から足を運ぶ人も多いという逸品です。大将自ら食材を調達しているのも美味しさの秘密とか。秋・冬も松茸、自然薯、猪肉など季節の味を堪能できます。ランチメニューは950円からとお値打ちです。

●所在地／瑞浪市陶町猿爪953-146 ●問合せ／TEL 0572-65-3495
●営業時間／(昼)11:00～14:00 (夜)17:00～22:00 ●定休日／毎週月曜日
●席数／(座敷)20席 (カウンター)7席 ●駐車場／10台
98 265 287*66

らーめん あきん亭 [ラーメン] map D-5 味わう 26

研究熱心こだわりいっぱい

おすすめの「あきんめん」は、特長ある数種の醤油をブレンドさせたコクがあるのにあっさりしたスープと、無着色の自家製麺、自家製チャーシューを調和させた逸品です。日本一後味の良いラーメン店を目指して安心、安全、美味しさを追求中。隠れ人気メニュー「つけめん」も絶品。

●所在地／瑞浪市稲津町小里1266-1 ●問合せ／TEL 0572-68-8123
●営業時間／11:00～20:30[L.O.] ●定休日／毎週月曜日(祝日の場合は営業)
●席数／52席 ●駐車場／40台 ●HP／http://www.akintei.com/
98 347 623*00

めん処 屏風山 [うどん] map D-5 味わう 27

ボリューム満点満腹度100%

大きな看板に「ゆで立てつるつるうどん」の文字。なめらかさもコシもあり、確かにつるつる食感を実感します。鰹の香りのだし汁も美味。おすすめの天ぷらころうどんは、びっくりするほどの大海老がどんぶりから飛び出しそう。その他にも各種麺類、丼物、定食などがお値打ちに楽しめます。

●所在地／瑞浪市稲津町小里945 ●問合せ／TEL 0572-68-8403
●営業時間／(昼)11:00～15:00 (夜)17:00～21:00
●定休日／毎週火曜日 ●席数／46席 ●駐車場／22台
98 347 087*12

持ち帰る

歴史もスケールもお土産となって あなたの旅にお供する。

世界一の茶つぼも小さな焼き菓子となり、カルシウム入りウエハースのパイオニア商品もこの街で製造されています。栄養満点の元気な玉子も鶏の健康と育つ環境を観察し、納得して買ってください。こだわり雑貨も瑞浪の記念にどうでしょうか。

Mizunami Concierge Recommend
鶏肉の加工品

ぎふ飛騨・美濃の名物ケイチャンを一度おためしあれ。

Mizunami Concierge Recommend
新鮮卵

市内の養鶏場直売の新鮮卵はおすすめです。

西田屋製菓舗

［和菓子］ map F-6 持ち帰る 17

世界一の茶つぼがまんじゅうに

銘菓茶つぼまんじゅうはギネスブックに認定された世界一の茶つぼをモチーフに作られました。あっさりとした、やぶ北のお茶あんが特長です。四季折々の和菓子を1つひとつ丁寧に心をこめて手作りし、素朴でなつかしい味わいに。焼き菓子やロールケーキもあり、幅広く支持されています。

●所在地／瑞浪市陶町猿爪439-3　●問合せ／TEL 0572-65-2330
●営業時間／8:00～19:00　●定休日／毎週日曜日午後
●駐場／2台　98 234 899*71

中新製菓

［ウエハース］ map F-7 持ち帰る 18

日本初Ca入りウエハース

一枚に牛乳200cc分のカルシウムが入ったウエハースを製造。今では一定の栄養素強化食品を探すのは簡単なことですが、25年前は、日本で初めての試みでした。大成功を収め、今では赤ちゃんからお年寄りまで親しまれています。

●所在地／瑞浪市陶町猿爪674　●問合せ／TEL 0572-65-3535
●通販／フリーダイヤル 0120-258-157　［1ケース（18枚×10袋入）］
●営業時間／9:00～17:00　●定休日／土・日・祝日　98 236 703*01

かつまた玉子

［卵］ map D-5 持ち帰る 19

卵かけご飯が食べたくなる

産みたてを毎日届ける安心安全の農場直売卵。ニワトリの顔を一羽一羽見ながら健康管理に気を配り、風邪を引いたり夏バテをしたりしないよう、独自に工夫したニンニク入りのえさを与えています。小玉から超大玉まで色々なサイズがあります。

●所在地／（直売店）瑞浪市稲津町萩原124-1（農場）瑞浪市稲津町萩原1917-1
●問合せ／（直売店）TEL 0572-66-3652（農場）TEL 0572-68-3921　●定休日／年中無休
●営業時間／（平日）9:30～18:00（土日祝）9:00～18:00　●駐場／3台　98 349 810*27

カントリー雑貨 & Cafe き.らら

［雑貨］ map E-4 持ち帰る 20

雑貨が楽しい山のカフェ

県道66号沿いの山間に『き.らら』はあります。自然いっぱいのドライブコースの途中、ちょっと寄り道したくなるお店。カントリー雑貨、輸入雑貨、カラフルな食器類など多彩な商品が出迎えてくれます。

●所在地／瑞浪市釜戸町59-125　●問合せ／TEL 0572-63-3198
●営業時間／9:00～18:00　●定休日／毎週月曜日
●席数／22席　●駐車場／12台　98 473 769*38

お宿＊温泉

Oyado and Onsen

日帰 … 入浴のみ可　宿泊 … 宿泊可

鬼岩温泉

飛騨木曽川国定公園 鬼岩公園内にある鬼岩温泉は、昔、黄甫元勲大禅師が全国御巡錫の際、傷ついた白鷺の湯あみを見て発見されたと言い伝えられている温泉。切傷、高血圧症などに効能がある優秀な泉質です。自然美にあふれた渓谷や巨岩怪石、すべてが旅人の心を癒します。

写真はイメージです。

呂久沢の森　了山･Ryo-an

日帰 宿泊　map A-3

了山は自然を満喫できる静かなロケーションです。日常を離れ、贅沢な時間を過ごせる露天風呂付客室、ガラス一面に緑があふれるリラクゼーション読書室、その他岩盤浴やエステで癒しのひと時を…。オープンカフェ＆ギャラリーRyo-anでは森のケーキと神戸焙煎珈琲で爽やかな風や小川のせせらぎと共に優雅なひと時を過ごせます。

瑞浪市日吉町9502-1
TEL 0574-67-0288

●収容人員／80名　●客室数／17室　●駐車場／乗用車70台
●泉質／放射能泉
mt 98 548 832*01

鬼岩湯元館

日帰 宿泊　map A-3

岩石美と人工美が見事に調和した絶景を前庭に、鬼岩温泉唯一の独自に掘削した地下1632mから湧く療養泉、天然ラジウム温泉と豊かな旬の料理でおもてなし。

瑞浪市日吉町9499-13
TEL 0574-67-0413

●収容人員／120名　●客室数／25室
●駐車場／乗用車60台
●泉質／放射能泉
mt 98 548 748*11

和味の宿 いわみ亭

日帰 宿泊　map A-3

山のふところにいだかれ、静寂なたたずまい…格調高い宮殿造りの宿から清流の音を聞き、うまい酒を酌み交わすのにふさわしい雰囲気です。ご休憩・ご宿泊に鬼岩公園を一望できる各和室をご利用ください。

瑞浪市日吉町9500-5
TEL 0574-67-3101

●収容人員／60名　●客室数／12室
●駐車場／乗用車30台
●泉質／放射能泉
mt 98 548 747*75

稲荷温泉

稲津町を見下ろすなだらかな丘陵の中腹にあり、昔から有名な皮膚に良いラジウム温泉。

稲荷温泉

日帰　map D-5

400年の歴史を誇る小里のお稲荷さん。その緑に包まれた境内にある稲荷温泉。数ある温泉効果をあなた自身でお確かめください。

瑞浪市稲津町小里555
TEL 0572-68-3214

●営業時間／12:00～20:00（入浴のみ）
●定休日／毎週水曜日　●駐車場／50台
●泉質／放射能泉
mt 98 348 201*65

白狐温泉

土岐川沿いに位置する、豊かな自然に囲まれた白狐温泉。毎年春には、国の天然記念物に指定されている自生地で「ヒトツバタゴ」が見事な白い花を咲かせます。

今井屋

日帰 宿泊　map D-3

まちのざわめきから少し離れてみませんか。澄んだ空気、透き通る清流、格調のある旅館、楽しみのある料理。いつまでも心に残る思い出を満喫してください。

瑞浪市釜戸町708-4
TEL 0572-63-2013

●収容人員／30名　●客室数／7室
●駐車場／乗用車30台
●泉質／ラドン
mt 98 529 577*75

釜戸温泉

神様のおつげで開湯されたと言われる、土岐川沿いに湧く温泉。創業120年を誇る老舗「水月館」では、風情ある岩風呂が楽しめます。

水月館

宿泊　map E-3

ラドン含有量の高い鉱泉は、リウマチをはじめ神経痛・痛風・貧血・動脈硬化・美肌などに効果があるといわれます。虹鱒の甘露煮は、南木曽の田立から仕入れた虹鱒を蜂蜜と薬草で10時間かけて煮込みます。

瑞浪市釜戸町3160
TEL 0572-63-2018

●収容人員／25名　●客室数／13室
●駐車場／乗用車10台
●泉質／放射能泉
mt 98 561 716*74

中山道細久手宿

大黒屋旅館

宿泊　map B-2

中山道細久手宿にある、かつての尾州家定本陣です。現在の建物は、安政6年（1859）に再建されたもの。山の幸、川の幸でおもてなし。

瑞浪市日吉町7905-1
TEL 0572-69-2518

●収容人員／12名　●客室数／6室
●駐車場／10台
mt 98 643 312*48

旬の素材に舌鼓 料理旅館なら…

鬼岩城

日帰 宿泊 | map A-3

旬の食材を使った四季折々の料理をお楽しみいただけるよう、心を込めたおもてなし。ずっと変わらない、くつろぎを提供し続けます。

可児郡御嵩町次月3281
TEL 0574-67-1003

- 収容人員／20名　●客室数／6室
- 駐車場／乗用車10台
- 営業時間／11:00～22:00（要予約）
- 定休日／不定休

98 547 529*52

お得で楽しい ペンションなら…

パサージュ

日帰 宿泊 | map A-3

四季を通してのお料理でおもてなし。春は山菜、夏は野外炭焼きバーベキュー、秋は松茸料理など季節を生かした料理をお楽しみください。

瑞浪市日吉町9513-37
TEL 0574-67-0785

- 収容人員／30名　●客室数／和7室
- 駐車場／乗用車30台
- 露天風呂有り

98 548 474*72

写真はイメージです。

気軽に泊まる ビジネスホテルなら…

ライオンプリンスホテル

map C-5

JR瑞浪駅から徒歩3分と便利な立地。機能的な設備とシックで上品なインテリアが快適です。

瑞浪市寺河戸町955-8
TEL 0572-67-1241

- 収容人員／54名
- 客室数／シングル36室・ツイン9室
- 駐車場／乗用車30台

98 405 499*62

ミズナミプラザホテル

map B-5

瑞浪インターチェンジを降りてすぐ、天然石をあしらった閑静なフロント、ロビーと落ち着きのあるお部屋がお客様をお迎えします。

瑞浪市明世町山野内62-1
TEL 0572-68-5100

- 収容人員／60名
- 客室数／シングル48室・ツイン2室・和室3室
- 駐車場／乗用車50台

98 403 400*06

瑞浪サンホテル

map C-4

JR瑞浪駅から徒歩1分の場所にあり、ビジネスでのご利用に特に便利です。洗濯機・無料駐車場があります。

瑞浪市寺河戸町1195-3
TEL 0572-67-0324

- 収容人員／25名
- 客室数／15室

98 405 766*38

ゴルフのまち みずなみ

Mizunami Golf Course Navigation

NaVi ナビ

みずなみにある13の ゴルフ場も魅力のひとつ。

中央アルプスを望む雄大なパノラマが広がる丘陵地に、リゾート感あふれる美しいコースが点在。プレイヤーを熱くさせるトーナメントコースや、貸切コテージでの優雅な宿泊プランを提供するクラブなど、魅力たっぷり。
また、名物料理や自然素材にこだわったメニューを味わえるレストラン、お帰りの際のご当地土産やギフトも充実。
心ゆくまで、ゴルフ三昧の休日をお楽しみください。“ゴルフの町みずなみ”オープンゴルフ大会も開催しています。

01 明世カントリークラブ

map B-4

四季折々のロケーションの丘陵コース。完全に樹木に包まれた各ホールは静かで落ち着いたプレーがお楽しみいただけます。(電磁誘導式5人乗用カート[全カートにGPSカートナビ搭載])

瑞浪市明世町月吉1112-88　TEL 0572-69-2326　98 491 741*30

http://akeyocc.com/

02 クラウンカントリークラブ

map E-6

広大な地形にゆったりとレイアウトされたフラットなコース。レンガ造りで趣きのあるクラブハウス、雄大な景観を満喫しながらゆとりのプレーをどうぞ。

瑞浪市陶町猿爪1030　TEL 0572-65-3939　98 294 108*48

http://www.crowncc.jp/

03 グリーンヒル瑞浪ゴルフ倶楽部

map D-6

女性から上級者まで幅広く楽しめる、飽きのこない美しく魅力的な丘陵コースです。ゴルフはスポーツ！低料金で気楽にプレーできることで定評があります。

瑞浪市稲津町小里2722　TEL 0572-68-1212　98 259 158*83

http://www.greenhill.co.jp/

04 瑞陵ゴルフ倶楽部

map E-4

美しい山並みにやさしく包み込まれるような優雅さに満ちた自然景観。高い戦略性を求めたレイアウトがプレイヤーをアグレッシブにする魅惑のコースです。

瑞浪市土岐町8263-31　TEL 0572-68-8888　98 442 827*53

http://www.zuiryogc.jp/

05 デイリー瑞浪カントリー倶楽部

map E-2

南向きの丘陵地に広がる県内有数の戦略的コース。安全な自然素材選びにこだわった料理は、岐阜県知事・全農推奨の「飛騨・美濃けんとん豚」料理指定店に認定されています。

瑞浪市釜戸町1069　TEL 0572-63-1122　98 622 605*51

http://www.daily-m.co.jp/　予約専用　TEL 0572-63-1001

06 東濃カントリー倶楽部

map E-7

中央アルプス、恵那山、御嶽山の遥かな山並みを臨んだ陽光に映える名門コースです。美しいグリーンでゴルフの醍醐味をお楽しみください。

瑞浪市陶町水上830　TEL 0572-65-4111　98 232 491*80

http://www.tonocc.co.jp/

07 中仙道ゴルフ倶楽部

map E-2

歴史を感じる武家屋敷をイメージしたクラブハウス。飛ばすことより方向性を重視したレイアウトのコースです。レストランは一品料理も充実。うれしい安心価格設定です。

瑞浪市大湫町621-1　TEL 0572-63-3111　98 681 328*13

http://www.nakasendo-gc.com/

… 宿泊施設あり　… レストランのみのご利用OK　…おみやげ用売店あり

08 日吉ハイランド倶楽部

map B-1

自然の地形を極力生かした林間コースで、5番、13番ホールでは雄大な御嶽山の美しい眺望がご覧いただけます。家庭的な温もりを感じる雰囲気が人気です。

瑞浪市日吉町8004-25　TEL 0572-69-2126　98 730 208*74

http://www.hiyoshi-hc.com/

09 みずなみカントリー倶楽部

map E-3

「自然との融合」をテーマに、微妙なアンジュレーション、広いフェアウェイが特徴のプロトーナメント開催コース。メゾネットタイプの宿泊コテージなど施設も充実しています。

瑞浪市釜戸町2383-1　TEL 0572-63-3800　98 505 816*87

http://www.alpen-group.net/mizunami/

10 瑞浪高原ゴルフ倶楽部

map D-5

伊吹山・白山・中央アルプスの連山を遠望する大パノラマ。高原特有の爽やかな風がリゾート気分を運びます。ゆるやかなスロープと、アンジュレーションを巧みにいかした27ホール。ホール毎の風景をお楽しみください。

瑞浪市土岐町4858-4　TEL 0572-68-2126　98 441 815*86

http://www.mizunamikogen.co.jp/

11 花の木ゴルフクラブ

map B-2

設計家、米国ゴルフマガジン誌『世界のベスト100コース』選定委員として、世界のゴルフコースを知り尽くした川田太三氏が設計した戦略性豊かな自信作です。

瑞浪市日吉町8675-1　TEL 0572-68-9111　98 640 673*71

http://www.pacificgolf.co.jp/hananoki/

12 フォレストみずなみカントリークラブ

要問合せ　map F-2

バランスのとれた美しさを基調として心のやすらぎをつくりつつ、戦略的な面白さを盛り込んだコースです。(クラブハウス内ホテル＆露天風呂完備)

瑞浪市釜戸町4605　TEL 0572-63-3131　98 625 216*82

http://www.accordiagolf.com/

13 ベルフラワーカントリー倶楽部

要予約　map B-2

14本のクラブをすべて使って攻略していくようなバラエティを持ちながら、広いフェアウェイとソフトな造形でゆったりとプレーを楽しめます。

瑞浪市日吉町8671-1　TEL 0572-64-2121　98 670 770*40

http://www.bellflower.jp/

写真はイメージです。

みずなみ 新観光Spot

Mizunami New Spot

ちゃわん屋みずなみ

map C-5

CHAWANYA

みずなみ焼・美濃焼の販売スポット

古くから美濃焼の産地である瑞浪市で平成25年4月27日に誕生した「ちゃわん屋みずなみ」は、市内の陶磁器卸商6社が共同で運営する美濃焼製品を楽しむ空間です。扱うのはみずなみ焼・美濃焼のみ。輸入品は一切なし。若手陶芸家の作品も常時展示・販売しています。

●所在地／瑞浪市上平町5-5-1 ●問合せ／080-7015-3188（専用携帯電話）
●営業時間／10:00～18:00 ●定休日／水曜日、年末年始 ●アクセス／中央自動車道瑞浪ICより10分、JR瑞浪駅下車タクシーで5分 ●駐車場／20台

98 375 385*55

瑞浪市農産物等直売所 きなぁた瑞浪

map C-4

農産物等直売所 きなぁた瑞浪 KINAHTA MIZUNAMI

安全・安心・新鮮な地元産農産物

「きなぁた」は「よく来てくださいました」という意味の方言。農家の庭先モールというコンセプトで、地元農家が大切に育てた農産物を販売しています。隣接する「農家ダイニングさくら」では、地元農産物をふんだんに使った料理をお楽しみください。瑞浪市の特産品である霜降り豚肉『瑞浪ボーノポーク』や、その加工品も販売しています。

●所在地／瑞浪市土岐町6059 ●営業時間／9:00～18:00 ●駐車場／100台
●定休日／火曜日、年始 ●アクセス／中央自動車道瑞浪ICより15分、JR瑞浪駅下車タクシーで10分

98 467 404*22

体感する

01 野外学習地
02 地域交流センター ときわ
03 ミュージアム中仙道
04 瑞浪鉱物展示館 カルール
05 中山道 細久手宿
06 中山道 大湫宿
07 鬼岩公園
08 美濃歌舞伎博物館 相生座
09 竜吟峡
10 瑞浪市自然ふれあい館
11 櫻堂薬師
12 フェスティカサーキット瑞浪
13 陶 与左衛門窯
14 手作り工房 夕立窯ギャラリー
15 カッコーの森
16 瑞浪芸術館
17 小里川ダム

味わう

01 四季の膳 ひさご
02 日本料理 日吉屋
03 日本料理 鳥安
04 中国料理 紅蘭
05 与志多
06 レストラン パル
07 ベルエキップ
08 蕎麦処 みずき
09 ふぉんぐ庵
10 美也古
11 加登屋食堂
12 鵜舟
13 待夢珈琲店
14 REALIZE リアライズ
15 Ryo-an
16 レストランおにいわ
17 中仙道 蔵ノ田
18 みわ屋 本店
19 うどんのかま濃
20 満寿見
21 農家ダイニング さくら
22 根ちゃん
23 御料理 柳家
24 泉成
25 寿司季節料理処 きてや
26 らーめん あきん亭
27 めん処 屏風山

持ち帰る

01 cave Le Bouchon
02 ベーカリー WAGOU
03 三乃月
04 美濃廣庵
05 手づくりケーキ シンフォニー
06 フランス菓子 アンジェリーナ
07 七三平
08 あまから 瑞浪店
09 中山道ハム
10 美濃椎茸
11 中島醸造株式会社・始禄文化村
12 若葉株式会社
13 真月 虎屋
14 手づくり ま心工房
15 魚徳
16 ふくや
17 西田屋製菓舗
18 中新製菓
19 かつまた玉子
20 カントリー雑貨＆Cafe き.らら

本冊子の発行にあたり、次の方々にご協力いただきました。
● 瑞浪市観光協会 ● 瑞浪飲食店組合 ● 瑞浪市菓子組合